LE NID
Semaine inaugurale - planning

- **17 Novembre 2021 - 15H à 17H - Inauguration officielle avec le protocole.** → Uniquement sur invitation. CST obligatoire.

- **17 Novembre 2021 - 19h30 – Conférence inaugurale à La Bourse (300 places) :**

  - « Les technologies : influences méconnues de nos modes de vie » - Pr. Edwin Zaccai – Université libre de Bruxelles – Membre de l'académie royale de Belgique



Notre société est plus dépendante des technologies qu'elle ne le croit parfois. Elles influencent l'économie, la culture, la politique, et bien sûr l'environnement. Loin de se dématérialiser notre mode de vie s'accompagne de nombreux impacts matériels. La transition énergétique et environnementale souhaitée aujourd'hui peut-elle s'appuyer sur des évolutions technologiques ? A quelles conditions, et avec quelles perspectives d'accélération ? Ce sont ces questions qui seront introduites par le conférencier avant de laisser place au débat avec la salle.

  - « Vivre sur terre » - Pr. Julien Lebrun - Philosophe spécialisé en bioéthique

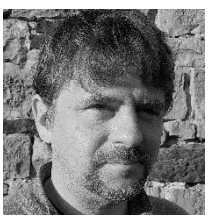

En ce début de 21e siècle, malgré les catastrophes écologiques annoncées, aucun changement majeur de nos politiques ou de nos sociétés n'a été mis en place. Nous semblons incapables de prendre en compte ce que les scientifiques ne cessent de nous répéter depuis cinquante ans. Cette inertie s'explique par l'absence de solutions. Car il y a des alternatives. Cette passivité repose en réalité sur notre conception du monde. Depuis l'avènement de la science moderne, nous percevons notre environnement comme un support inerte, taillable et corvéable à merci. Notre modèle nie la réalité.

Reprendre conscience du monde dans lequel nous vivons est l'enjeu majeur de ce siècle. Il est temps d'apprendre à vivre sur terre.



Conférence à la Bourse © NID

Où ? La Bourse – Place d'Armes, 1 – 5000 Namur
Quand ? Mercredi 17 Novembre 2021 – 19h30

Réservation obligatoire via le site du NID, www.le-nid.be
Covid Safe Ticket obligatoire.

Plus d'infos : le-nid@ville.namur.be – 081/24.72.94

- **18 Novembre 2021 : Ouverture du NID au public**



Le NID © Philippe Piraux

Où ? NID - Esplanade de la Confluence, 1 – 5000 Namur
Quand ? Dès le jeudi 18 Novembre 2021 pendant les horaires d'ouverture du NID, à savoir :

- Du mercredi au vendredi de 10h à 17H
- Du samedi et dimanche de 13h à 17H

Réservation obligatoire via le site du NID, www.le-nid.be
Port du masque obligatoire.

Plus d'infos : le-nid@ville.namur.be – 081/24.72.94

- **18 Novembre 2021 - 19h30 – Conférence au NID (40 places)**
    - « La Confluence rendue aux citoyens » - Philippe De Menten, architecte (Bee Architect) et Isabelle Corten, urbaniste de la nuit et directrice de Radiance 35.

      Conférence sur les coulisses de la conception architecturale du NID et de l'esplanade ainsi que sur tous les détails de leur mise en lumière. La soirée se tiendra en deux temps : la conférence sera suivie d'une visite nocturne du site afin d'apprécier le projet de mise en lumière réalisé par Radiance 35.

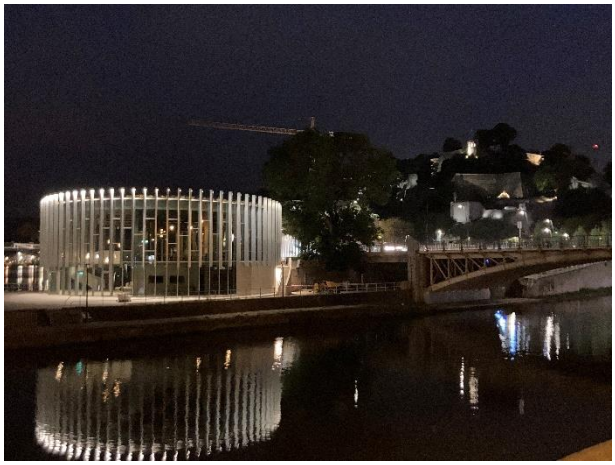

Le Site de la Confluence de nuit © Radiance 35

Où ? NID - Esplanade de la Confluence, 1 – 5000 Namur
Quand ? Jeudi 18 Novembre 2021 – 19h30

Réservation obligatoire via le site du NID, www.le-nid.be
Port du masque obligatoire.

Plus d'infos : le-nid@ville.namur.be – 081/24.72.94

- **19 Novembre 2021 - 19h30 – Conférence au NID (40 places)**
    - « « Du terrain aux médias : valorisation des découvertes archéologiques sur le site de la Confluence à Namur » - Dominique Bosquet , archéologue (AWaP) *et* Raphael Vanmechelen , archéologue (AWaP).

      Conférence sur l'Histoire du site de la Confluence. Le site sur lequel le NID a été bâti est particulier et cher au cœur des Namurois : ce lieu empli d'histoire est en effet le berceau de la ville. Les récentes fouilles archéologiques ont permis de mettre au jour des découvertes majeures qui permettent aujourd'hui de retracer plus précisément l'histoire de ce site emblématique.



Les fouilles sur le site de la Confluence
© Dominique Bosquet - SPW - AWaP

Où ? *NID - Esplanade de la Confluence, 1 – 5000 Namur*
Quand ? *Vendredi 19 Novembre 2021 – 19h30*

Réservation obligatoire via le site du NID, www.le-nid.be
Port du masque obligatoire.

Plus d'infos : le-nid@ville.namur.be – 081/24.72.94

Réservations obligatoires pour l'ensemble des activités sur www.le-nid.be

Respect des mesures sanitaires en vigueur en moment de l'évènement.