

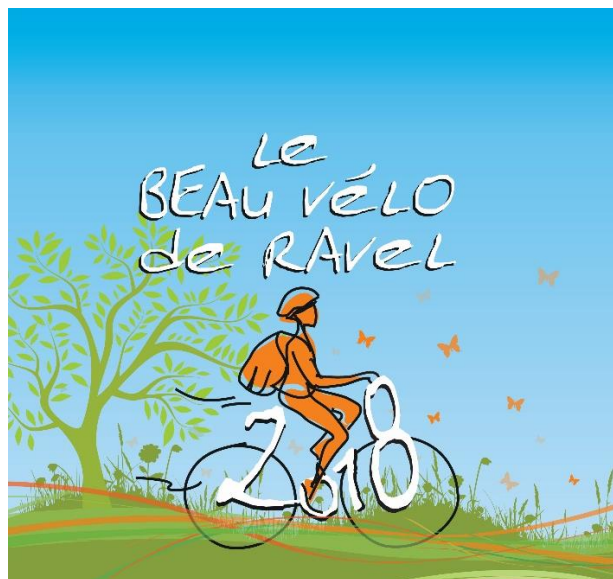

Le Beau vélo de RAVeL à Namur

1^{er} septembre 2018

Dossier de presse



I) Un évènement incontournable de cyclotourisme à Namur

La Ville de Namur se réjouit d'accueillir une nouvelle fois une étape du Beau Vélo de RAVeL. Le dernier passage du Beau Vélo remonte à 2016. Depuis lors, Namur s'est inscrit encore davantage dans une politique de valorisation touristique de ses voies lentes (acquisition par l'Office du Tourisme de pousse-pousse et de vélos électriques, développement de produits vélo, révision de ses sentiers touristiques, et plus récemment, mise en place d'une passerelle cyclo-piétonne reliant Namur et Jambes et de haltes vélos à destination des cyclotouristes...).



Namur et le Beau Vélo, c'est un partenariat et une complicité logique.

D'une part, Namur est une ville, un territoire, à la croisée des RAVeL et donc un lieu privilégié pour les amateurs de randonnées cyclistes :

- deux lignes de circuits cyclistes internationaux s'y croisent en effet : les lignes Eurovélo 5 (Londres-Brindisi) et Eurovélo 3 (Trondheim-Saint-Jacques de Compostelle). Ces grandes lignes européennes empruntent localement le réseau wallon RAVeL : RAVeL 1 (Mons-Maastricht) et RAVeL 2 (Mariembourg-Hoegaarden) ;
- dans Namur, la connexion cyclable entre ces deux RAVeL progresse de même que l'extension du réseau cyclable namurois ;

- des itinéraires balisés, qui améliorent les connexions au centre-ville et au réseau RAVeL, ont également été installés ;
- pour les VTTistes, rappelons également que le Service des Sports de la Ville de Namur a balisé près de 150 km de sentiers et chemins sur des itinéraires adaptés à la pratique du VTT.

D'autre part, tant l'initiative de Vivacité que la Ville entendent, chacun à leur niveau, dynamiser et susciter l'adhésion autour du vélo-tourisme.

Les participants du Beau Vélo auront, à travers le parcours et les activités proposées, un aperçu des atouts namurois qui se découvrent pleinement à pied ou vélo : la Citadelle, lieu de départ et d'arrivée, une ville d'eau et de vallées verdoyantes magnifiques et une ville de charme tant par son patrimoine et ses traditions que par son art de vivre.



Namur à vélo

Namur est une ville de vélo. Pour rappel, Namur dispose depuis près de 8 ans d'un « Plan Namurois du Vélo » qui a encore été largement renforcé par son statut de « Commune-Pilote » du Plan Wallonie Cyclable du Gouvernement wallon. Ce plan a permis d'effectuer de très nombreux investissements de voirie rendant la pratique du vélo plus agréable et sécurisante. L'objectif est de quadriller le centre-ville de cheminements cyclables, séparés des automobiles.

Au total, **plus de 18,2 millions** d'euros ont été investis et budgétés en faveur de la mobilité cyclable. 80 mesures ont pu être financées en faveur de la politique cyclable.

Depuis 2009, **8KM de pistes cyclables** ont été réalisés. Ces nouveaux itinéraires sont principalement concentrés sur trois axes : réalisation **d'une voie verte urbaine**, amélioration **des connexions aux RAVeL** et **levée des « points noirs »** identifiés par les cyclistes quotidiens.

Ex : - les « by-pass » ont été mis en place pour permettre aux cyclistes de poursuivre leur itinéraire le long des quais sous le pont des Ardennes et celui de Jambes



- la réalisation d'une passerelle au pont du Luxembourg qui sera bientôt prolongée dans le cadre du projet du RAVeL urbain.



- la passerelle « l'Enjambée » qui va relier les cœurs de Jambes et de Namur. Il s'agit d'un projet de **5 millions d'euros** financé par les fonds Feder, la Wallonie et la Ville. Elle sera inaugurée fin 2018.

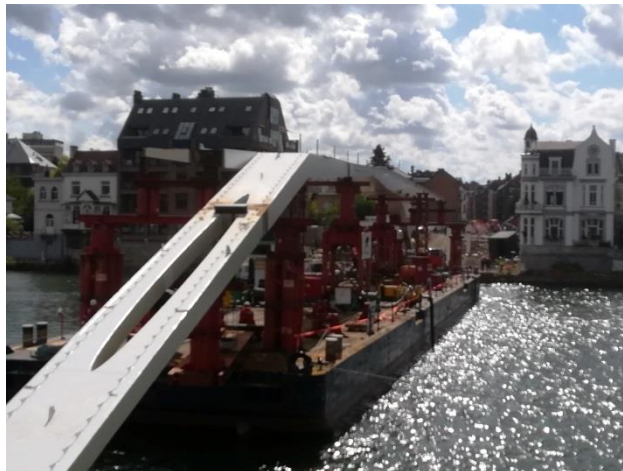

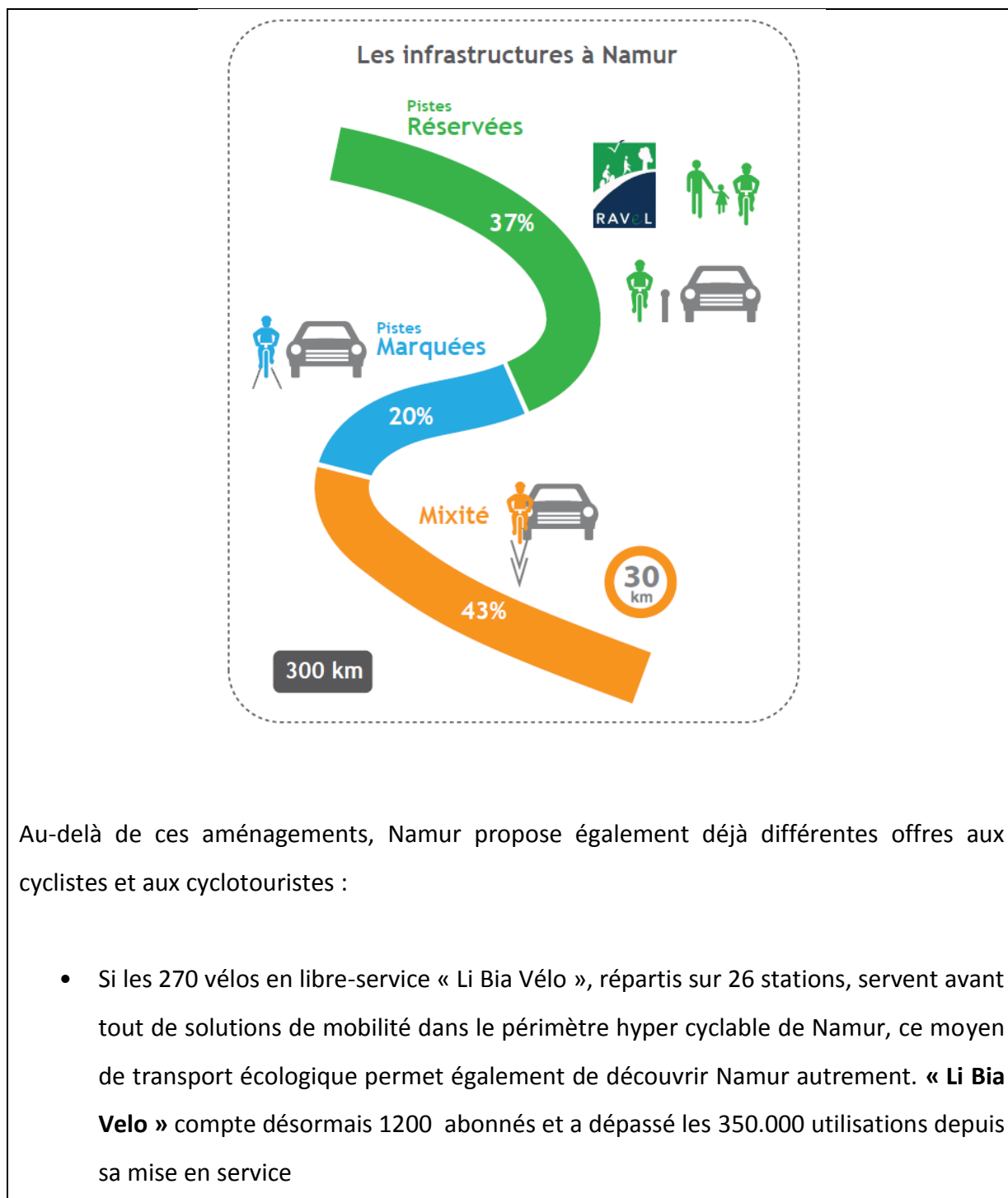

Au-delà de ces aménagements, Namur propose également déjà différentes offres aux cyclistes et aux cyclotouristes :

- Si les 270 vélos en libre-service « Li Bia Vélo », répartis sur 26 stations, servent avant tout de solutions de mobilité dans le périmètre hyper cyclable de Namur, ce moyen de transport écologique permet également de découvrir Namur autrement. « **Li Bia Velo** » compte désormais 1200 abonnés et a dépassé les 350.000 utilisations depuis sa mise en service



- Pour découvrir Namur autrement à plus long terme, les citoyens peuvent également adopter un vélo. Dans cette logique, la Ville de Namur a fait l'acquisition de 85 vélos classiques, les **Namicyclettes**, et de 20 vélos électriques. Ces 105 vélos sont mis en location longue durée chez Pro Velo, partenaire du projet.



- La Maison des Cyclistes et le centre d'information de l'Office du Tourisme de Namur, idéalement situés dans le bâtiment de la gare de Namur, proposent de manière combinée de nombreux services : location de vélos, circuits de balades...

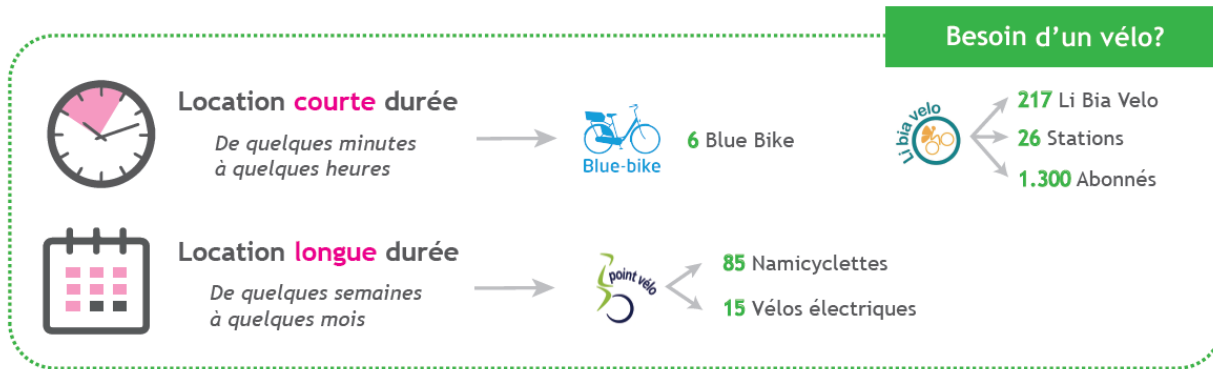

- En matière de cyclotourisme, l'Office du Tourisme de Namur et la Maison du Tourisme poursuivent la promotion du label « Bienvenue Vélo » dans le secteur touristique afin d'étendre le nombre d'hébergements et d'attractions qui offrent un accueil de qualité aux cyclotouristes
- Citons encore le développement du stationnement vélo, la mise en place de box sécurisés, le doublement de l'espace vélo au parking de l'hôtel de ville, ... qui facilitent également la venue en vélo à Namur.

Cette politique n'est pas sans effet : les derniers comptages montrent **5 fois plus de cyclistes enregistrés à Namur sur 11 ans !**

II) L'étape namuroise du Beau Vélo

Le Beau Vélo de Ravel à Namur c'est évidemment l'occasion de faire une magnifique balade à vélo dans le pays de Namur mais ce sont également des activités familiales organisées toute la journée et des concerts organisés après l'étape.... Paysages, groupe folklorique, spécialités gastronomiques, groupes musicaux, Namur se dévoilera également sous bien des angles aux participants tout au long de la journée.

Où ? :

Le départ, l'arrivée et les animations proposées dans le cadre du Beau Vélo de RAVeL 2018 se déroulent sur l'Esplanade de la Citadelle. Une halte ravitaillement se déroulera à Cognelée.

-> pour rejoindre l'Esplanade :

- En voiture : - via la E411, sortie 14 Bouge / suivre la direction « Prondeville » / prendre la route merveilleuse à droite après le Casino
- Via la E42, sortie 12 Namur-Ouest / suivre la direction « Namur » / suivre la direction « centre » / prendre à droite direction « Sambreville – Floreffe » / suivre direction « Salzinnes » / suivre la direction « Profondeville » / prendre la route merveilleuse à droite après le Casino
- Parkings voitures: *suivre le fléchage* (panneaux orange et blanc); Parking mobilhomes: *suivre le fléchage*.
- Accès transport en commun: gare de Namur. Bus : ligne 3 au départ de la gare ou à l'arrêt rond-point Thonard ou via la « Citad'in » qui s'arrête au Grognon, Parc Attractif, Esplanade
- En vélo: via la route merveilleuse
- A pied : via les escaliers à côté du Parlement wallon

Programme de la journée :

- Dès 9h30 : accueil et inscription gratuite à l'Esplanade de la Citadelle. Brunch gratuit pour les 2000 premiers inscrits et t-shirt pour les 1300 premiers inscrits.
- Dès 10h : ouverture du village du Beau Vélo et du Kid's Village
- 12h30 : animation de la Royale Moncrabeau
- **13h10 : départ !**
- Départ de l'étape donné par Adrien Jovenaux qui sera accompagné cette année sur son tandem par Olivier Colle (RTBF). Les invités tandems d'Adrien seront Michel Lecomte et Philippe Lambillon.
- 14h-15h00 : **halte ravitaillement** rue Terre au Baur (Cognelée), organisée par l'association "**Les Animations de Cognelée**". Une animation musicale sera proposée par le groupe « **Winter Woods** ». Enfin, le **Chef étoilé Laurent Martin** du restaurant « La Frairie » de Perwez fera découvrir ses spécialités culinaires.
- Dès 13h et toute l'après-midi à la halte ravitaillement (pour ceux qui voudraient s'arrêter plus longtemps) : petit **marché artisanal de produits locaux**, animation musicale, **tournoi de pétanque** et restaurations diverses
- 16h : ascension de la route Merveilleuse et arrivée sur l'Esplanade de la Citadelle
- 16h15 : showcase gratuit de **FM Air** ainsi que du groupe **Ambiance 80**, suivi, en apothéose, par un concert de **Gilbert Montagné**
- Mais aussi dès 21h : **soirée "années 80 - 90" sur la place de Cognelée**, organisée par l'association "**Les Animations de Cognelée**"

-> Nos partenaires namurois :

Présents au départ, à l'arrivée et à la halte-ravitaillement, des musiciens, des folkloristes, des gastronomes feront découvrir aux participants du Beau Vélo les traditions namuroises dans diverses déclinaisons.

L'association « Les Animations de Cognelée » :

L'association « Les Animations de Cognelée » a vu le jour en 2018, succédant à l'asbl « Jeunesse et divertissement ». Son objet : promouvoir les rencontres et l'animation du village de Cognelée, en vue d'y maintenir et d'y dynamiser le tissu social par l'organisation de diverses activités récréatives, ludiques, sportives, culturelles, ou autres, adressées à tous les âges de la population.

Au palmarès de l'association : la kermesse annuelle, la mise à l'honneur des jubilaires, la chasse aux œufs, le cortège d'Halloween, des soupers, soirées karaoké, Saint-Nicolas des enfants, Noël, tournoi de pétanque et plus récemment, plus de 6 apéros cognelois.

Des 2, 3 stands demandés, l'asbl a réuni 12 stands de producteurs et d'artisans locaux :

- Cookies Belgium de Gembloux (cookies, cup cake, thé menthe)
- Un Autre Pain de Mehaigne (pains et gosettes)
- Les Contes de Fèves de Gesves (autour du chocolat : orange, citron, sorbet au chocolat)
- Danielle Tielemans d'Hannut (trousses, sets de table...)
- la Confrérie des Soçons d'Emines (goutte à la prune)
- Aupama, l'épicerie de Noville-sur-Mehaigne (épices et doncsiments)
- Nadine Destrée de Cortil Wodon (confitures, oignons, galettes...)
- Les Caprices de Louise de Liernu (fromages, yaourts...)
- Bien Fait pour Ta Pomme de Namur (bonbons en pâte de fruits)
- Ferme de Warichet à Warisoulx (glaces)
- Les p'tites mains de Wanze (création de bijoux)
- François Dogne (tapenade, olives, tomates séchées).

Derrière le bar, les Avettes du Mont des Frênes (Forville) seront présents avec leurs bières locales, blonde ou brune, de même que les Vergers de la Vallée d'Harret avec leur jus de

pommes.

Les « Animations de Cognelée » ont mis les petits plats dans les grands pour bien recevoir le Beau Vélo de RAVeL !

La Royale Moncrabeau :

La Royale Moncrabeau est probablement la société folklorique la plus ancienne de la Wallonie. Moncrabeau, étant une société "chantante", qui se devait de posséder son orchestre, eut, comme premier directeur musical, le musicien aveugle Nicolas Bosret, qui a composé l'hymne namurois « Li Bia Bouquet ».

Les Molons restent fidèles à leur devise « plaisir et charité » et viennent en aide aux plus démunis depuis plus de 150 ans.

En septembre, ils organisent la quinzaine de collecte pour les pauvres honteux, costumés et munis de leur Tchirlicke (tirelire) pour alimenter la caisse des pauvres.



Winter Woods

Winter Woods est un groupe d'indie/folk namurois. Le projet est animé par la recherche de la pureté et de l'émotion à travers leurs instruments acoustiques : guitare, banjo, contrebasse, violon et clavier. La voix de Maximilien Toussaint veille à partager un moment introspectif avec le public, lui donnant l'envie de prendre la route ou de s'asseoir au coin du feu durant l'hiver.

Les membres du groupe :

- Voice - Guitar : Maximilien Toussaint
- Double Bass : Baptiste Burton
- Banjo : Corentin Libiouille
- Keys - Violin : Adrien Pestiaux

Vidéo : <https://www.youtube.com/watch?v=gMmTKugjOw>

Pour le Beau Vélo, c'est à la halte ravitaillement de Cognelée qu'ils mettront l'ambiance.



Les artistes du Showcase de Vivacité

Gilbert Montagné

Artiste à succès, chanteur et musicien autodidacte, Gilbert Montagné, bien connu pour ses tubes "On va s'aimer", "Sous les Sunlights des tropiques", ... nous revient en force pour nous présenter son nouveau single "La Nina".

Et c'est toujours avec autant d'énergie et de soleil dans la voix qu'il fera danser son public.

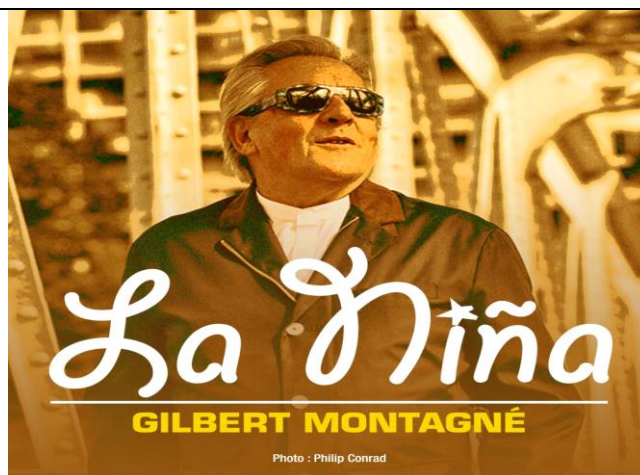

Ambiance 80

Vous rassemblez Philippe Lafontaine, Alec Mansion et Christian du groupe Raft et vous obtenez un mélange de succès qui se succéderont durant une heure ce samedi lors du Beau Vélo de RAVeL à Namur !

Léopold Nord sera sur scène pour un concert Live avec ses amis Philippe Lafontaine & Christian de Raft pour vous faire revivre le meilleur des années 80 et danser au rythmes de ces tubes à succès.

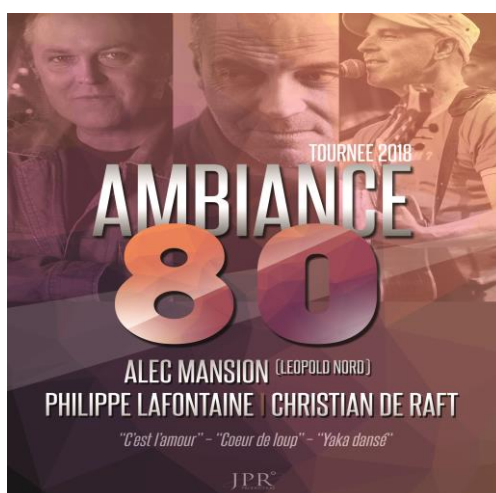

FM Air :

20 ans de musique , d'amitié et de complicité pour la plupart des membres de ce band né dans les entrailles du Carré de Liège , à la Notte . Appelé autrefois le "Soulfullband", ce groupe pop de reprises a sillonné les bars , les festivals, les events en Belgique, au Luxembourg, en France et en Suisse pour des concerts et des animations de folie .

Bref, de Michael Jackson en passant par Depalmas à Coldplay, ils mettront le feu ce samedi sur l'Esplanade.



Le parcours :

Au-delà de l'ascension finale de la Citadelle, qui peut évidemment se faire dans le respect du rythme de chacun, le parcours de l'étape, long de 37 km est adapté aux familles et à tout type de vélo.

L'itinéraire fait la part belle aux vallées de la Sambre et de la Meuse.

Il permettra de découvrir les charmes « naturels » de Namur (sentiers verdoyants, bois, rochers, paysages, quais) et une partie de son patrimoine historique, politique et militaire. La gastronomie namuroise sera également rappelée par le passage devant plusieurs établissements connus. Enfin, le parcours passera à proximité de plusieurs sites touristiques et patrimoniaux tels que le Fort d'Emines, le Fort et le Cimetière de Marchovelette, l'Abbaye Notre Dame du Vivier, les rochers et les Moulins de Beez, ...

Le tourisme des vallées et son développement, fait partie intégrante de la stratégie touristique namuroise. Cette étape du Beau de Ravel permettra d'avoir un aperçu des atouts, parfois moins connus, dont ces vallées regorgent tout en terminant par une petite boucle à proximité du cœur historique de la ville qui laissera voir tant l'aspect ville d'eau de Namur, avec un passage au confluent et « Quai Novèle ? », que la politique de mobilité vélo à travers une vue imprenable sur la passerelle en construction.

Une boucle ADEPS de 12 km est également prévue pour les enfants, les familles et les personnes à mobilité réduite, également au départ de la Citadelle de Namur.





Itinéraire complet :

- Départ de l'**Esplanade des Jeux** au sommet de la Citadelle de Namur. Passage devant la **maison des Mariages**. Direction la route Merveilleuse vers le **Parc attractif le Reine Fabiola**
- Avenue Jean Ier
- Rue Bord de l'Eau avec sa magnifique vue sur le **quartier de la rue des Brasseurs et la Sambre**
- Avenue Reine Astrid
- Rue Henri Lemaître
- Avenue de Stassart, en longeant le **parc Louise-Marie**
- Avenue des Combattants
- Avenue des Croix du Feu
- Rue Muzet : accès au RAVeL
- Passage près de la ferme de **Frizet**, qui était le siège d'une seigneurie médiévale.
- Passage à proximité du **Fort d'Emines**, fort le mieux conservé de la région namuroise et ouvert aux visiteurs plusieurs jours par an
- Sortie du RAVeL rue de la Gare de Cognelée, non loin de l'ancien **Fort de Cognelée**, un des 9 forts érigés pour constituer la Position Fortifiée de Namur par le général Brialmont (le « Vauban belge »)
- Rue Drève de Jette
- Route de Wasseiges

- Rue Basse-Chaussée
- Rue de la Fontaine
- Rue Berlandi
- **HALTE RAVITAILLEMENT** : rue Terre au Baur
- Route De Wasseiges
- Rue Basse-Chaussée
- Rue de Cognelée (Fernelmont : commune qui a pris le nom de l'ancien château féodal situé à Noville-les-Bois)
- Rue de la Chasse, qui mène au lieu dit « La Chasse », près du **cimetière militaire de Marchovelette**, où sont enterrés 520 soldats, et du **Fort de Marchovelette**
- Rue de Chenisse
- Trieu Martin (Gelbressée) : village dominé par l'**église Notre-Dame**, dont la tour date du 12^{ème} siècle, et par l'ancienne **ferme du Tilleul**
- Rue Ernest Moens
- Rue Notre-Dame du Vivier et son **abbaye Notre-Dame de Viviers** à Marches-les-Dames (monastère cistercien dénommé « Vivier Sainte-Marie »)
- Rue du Roi Chevalier et ses célèbres **rochers** desquels le **Roi Albert 1er** est tombé
- Avenue Reine Elisabeth (Beez). Passage devant le **Cercle de Voile de Beez** et près du **port de plaisance** de Beez, installé au lieu dit « Les Îles »
- Rue de Namur : passage devant le **Chantier Naval Meuse et Sambre**
- Reprise du RAVeL et passage le long des **Moulins de Beez** (anciens moulins datant de 1901)
- Passage devant les **rochers des Grands Malades**
- Rue du Quai
- Sous le Pont des Ardennes : passage à côté du **Cheval Bayar et des 4 Fils Aymon** qu'il transporte
- Passage le long du site "**Quai Novèle ?**", une terrasse éphémère qui permet aux Namurois et touristes, durant tout l'été, de se (ré)approprier les bords de Meuse et qui met en avant toutes les activités qui se déroulent au bord de l'eau sur la commune (concept "**Cap Estival**")
- Vue imprenable sur la **Citadelle, le Confluent de la Sambre et de la Meuse** et la célèbre **tortue "Searching for Utopia"** créée par l'artiste belge **Jan Fabre**. La toute nouvelle **passerelle cyclo-piétonne "L'Enjambée"**, encore en construction, est également visible depuis ce site
- Passage à proximité de la célèbre **Halle al'Chair** (ancienne "halle aux viandes") datant du 16^e siècle
- Rue Notre-Dame avec, à gauche, le **Parlement wallon** et, à droite la **Citadelle**
- Avenue de La Plante et son **Casino**
- Ascension de la route Merveilleuse, à l'assaut de la Citadelle
- Passage sur le **Pont des Hollandais**, à proximité de la **Parfumerie Delforge**
- Passage à côté du site de **Terra Nova** (Centre du Visiteur, souterrains, ...)
- Arrivée à l'Esplanade des Jeux.

La boucle ADEPS à destination des enfants, des familles et les personnes à mobilité réduite - 12 km

- Après la descente de la Citadelle par l'avenue Jean Ier, les participants partent en direction de La Plante, passent par La Pairelle via la rue Marcel Lecomte, en direction de Malonne pour rejoindre les hauteurs de la Citadelle et enfin l'Esplanade.

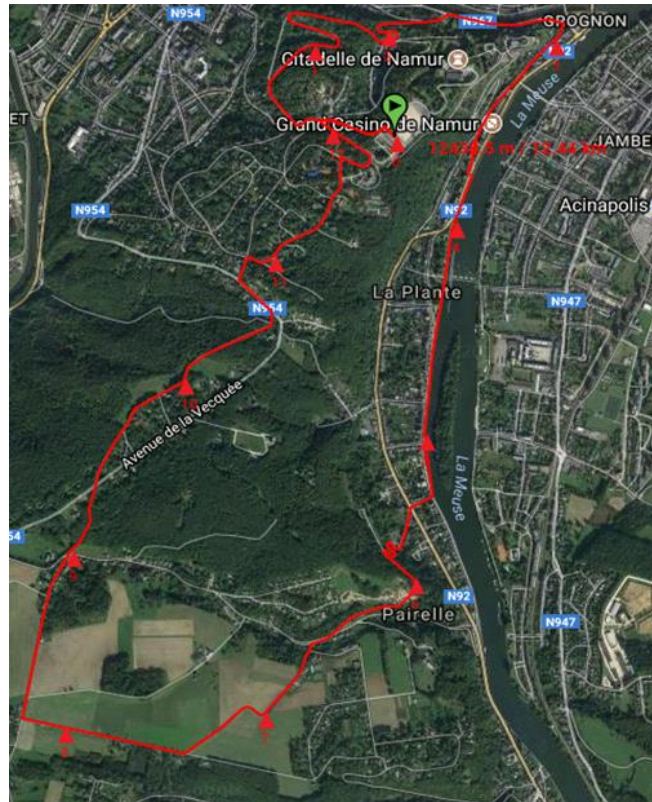

-> **mesures de mobilité :**

Du jeudi 30 août 8h au dimanche 2 septembre 18h, le stationnement des véhicules est interdit esplanade de la Citadelle, route Merveilleuse (entre le rond-point Thonard et l'esplanade, sur le terre-plein en-dessous du Belvédère et avenue Marie d'Artois.

Du vendredi 31 août 7h au lundi 3 septembre 9h, le stationnement et la circulation des véhicules seront interdits à Cognelée :

- place de l'Église ;
- rue Bois des Maires (entre Berlandi et Terre au Baur) ;

- rue Edmond Tilleux (entre la ferme et la rue Bois des Maires) ;
- rue de la Fontaine ;
- Berlandi ;
- Terre au Baur (entre la plaine de jeux et la rue Bois des Maires).

III) Le Village du Beau Vélo

Le Beau Vélo de RAVeL c'est bien plus qu'une balade à vélo ! C'est aussi le village du Beau Vélo où les participants peuvent se restaurer, se désaltérer, découvrir Namur à travers le stand de l'Office du Tourisme.

Évènement familial par excellence, le Beau Vélo de RAVeL propose également un village des enfants, le kid's village, avec une multitude d'activités : les traditionnels châteaux gonflables, murs d'escalade, ballons, grimage,... mais aussi des animations spécifiques telles que :

- Les châteaux gonflables de Klownkea
- Le mur d'escalade et la tyrolienne de Belventura et de Zespri
- La spéléobox de Want
- Découverte des techniques de jonglage, du funambulisme, du monocycle, de l'art clownesque et de l'art de rue par l'école de cirque « Polichinelle »
- Initiation à la moto pour les enfants âgés de 8 à 12 ans par « Fedemot »
- Scénettes de théâtre et animations déambulatoires avec « Famille d'Accueil »

A chaque étape du Beau Vélo, une initiation à une discipline sportive est mise en avant et encadrée par un staff de professionnels de l'Adeps. A Namur, c'est l'Air Squash qui sera mis à l'honneur dans le village du Beau Vélo de 10h à 18h.

Au niveau touristique, le village accueillera également une initiation au tambour par les marcheurs et Fosses-la-Ville et le musée de la céramique d'Andenne.

Enfin, il s'agit d'une étape spéciale pour l'APAQ-W et ses producteurs locaux qui seront présents dans le village « Wallonie gourmande » pour faire découvrir la richesse des productions agricoles wallonnes. Les ambassadeurs APAQ-W Jean-Michel Saive et Eric Boschman seront présents toute la journée sur l'esplanade ainsi que différents stands :

- la brasserie de Valdieu ;
- le stand de l'APAQ-W avec jeu concours, vins wallons et distribution de cadeaux ;
- le stand bio de l'APAQ-W avec la BIO'mobile, quizz et sensibilisation à l'agriculture biologique ;
- La boulangerie Lefranc (Bois-de-Villers, Lustin) ;
- la brasserie de l'Echasse et sa célèbre Houppe ;
- les produits maraichers de la « Main verte » ;
- les fromages et les glaces de « Faircoop » ;
- le fumet des Ardennes ;
- les jus de pommes des Vergers de la vallée ;
- les produits de Fabrice Léon (apiculteur) ;
- les vins wallons proposé Oeneo-Belgium ;

EN RADIO, en direct sur :



MA RADIO COMPLICITÉ

6h-9h : Viva Week-end

- **6h50 : Les coulisses de la scène du Beau Vélo de RAVeL**
En compagnie de Serge Van Haelewijn, Adrien Joveneau propose une interview exclusive de l'invité vedette avant son showcase du soir.
- **7h50 : Présentation de l'étape du jour** : les difficultés, le parcours, le kilométrage, les curiosités de la région traversée, rien n'est oublié !
- **8h20 : La découverte OUFtivi de la région**

Réalisée par des OUFtivi Reporters qui ont entre 8 et 12 ans, cette séquence propose aux auditeurs un regard d'enfants sur la région, son histoire, ses richesses et ses curiosités. Clin d'oeil, invités surprises, musique et bonne humeur sont au rendez-vous.

9h30 : À chaque étape son itinéraire

Adrien Joveneau présente l'itinéraire du jour en compagnie d'une personnalité de la région.

10h00 : Présentation des candidats de l'Echappée belge : avec Olivier Colle et Philippe Delmelle

13h10 : Le top départ

Adrien Joveneau et Olivier Colle donnent le départ de la balade en duplex avec Fanny Jandrain dans le studio mobile. Tout au long du parcours et jusqu'à 16h, les « cyclo-reporters » donnent leurs impressions tout en recueillant des témoignages au cœur du peloton et dans les villages traversés.

14h15 - 14h45 : La halte ravitaillement

16h : Retour au village du Beau Vélo de RAVeL

Animations partenaires, Kid's Village et concerts gratuits.

16h - 17h : Emission backstage

Fanny Jandrain et Adrien Joveneau interviewent, en direct sur *VivaCité*, les artistes présents sur scène avant leur prestation.

17h - 19h : En apothéose

Les meilleurs moments des showcases du *Beau Vélo de RAVeL* dans le cadre de *VivaCité en concert*.

EN TELE : à revoir le dimanche après le JT de 13h sur





NAMUR



Esplanade de la Citadelle
Samedi 1^{er} septembre 2018



LE BEAU VÉLO de RAVEL

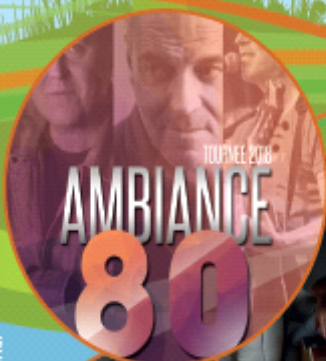

09h30-13h00 : Inscriptions

10h00-18h00 : Animations
au Village VivaCité

13h00-16h00 : Balade (33 km)
ou boucle ADEPS
(12 km)

Dès 16h00 : Concerts gratuits

www.rtbf.be/lebeauvelo

Editeur responsable: Ville de et à 5000 Namur



