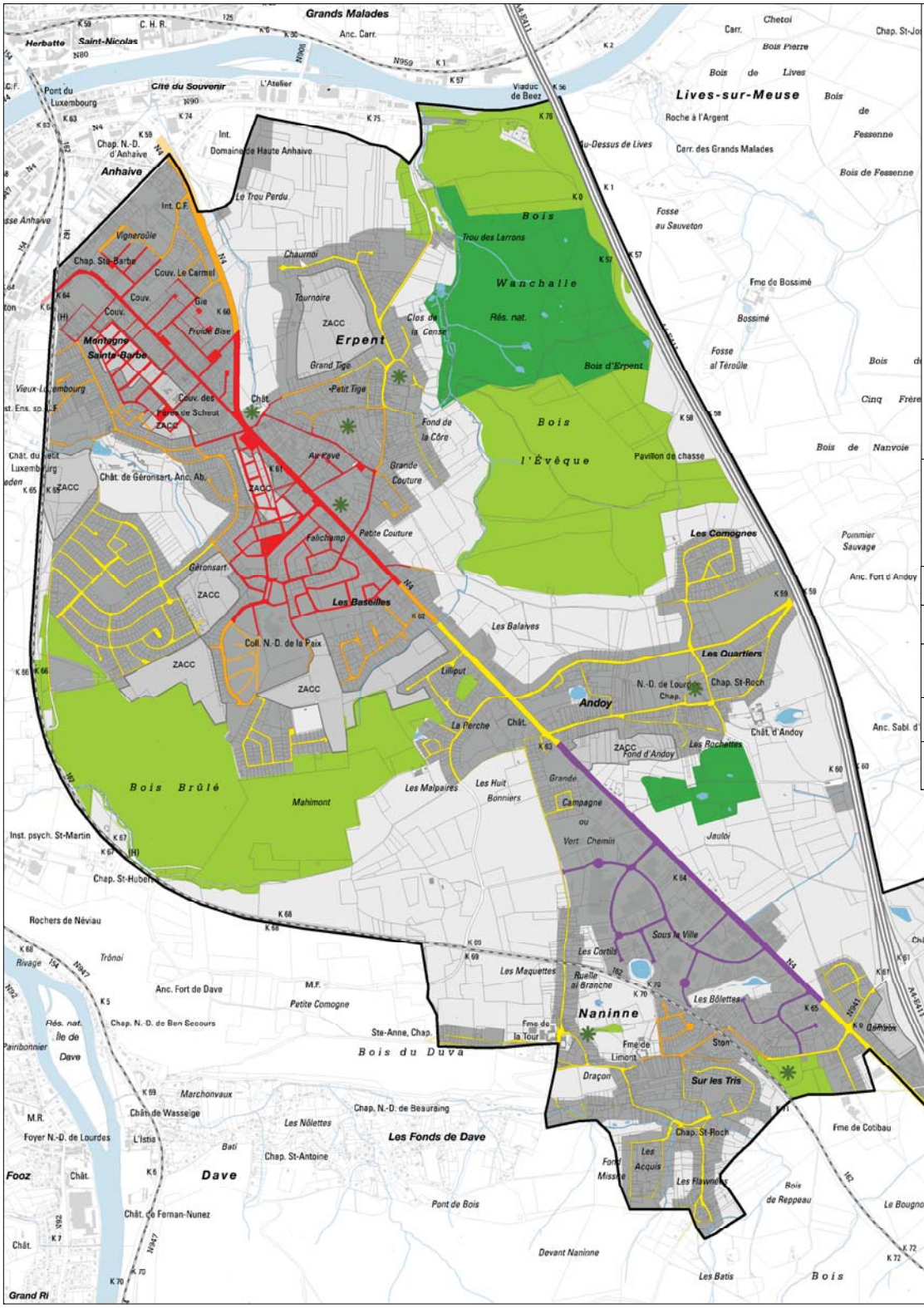

Légende

Affectations

- Limite de parcelle cadastrale destinée à l'urbanisation
- Limite de parcelle cadastrale non destinée à l'urbanisation
- ZACC — Zone d'aménagement communal concerté affectée en zone d'habitat
- ZACC — Zone d'aménagement communal concerté maintenue
- Bâtiment

Type d'urbanisation

- Classe A
- Classe B
- Classe C
- Zone d'activité

Site d'intérêt paysager, patrimonial et écologique

Réseau écologique

- Zone centrale (Natura 2000)
- Zone de développement (ouvert et fermé)
- Réseau Hydrographique
- Etang et plan d'eau

Fond de plan : PLI 2007

SCHÉMA DIRECTEUR D'AMÉNAGEMENT DURABLE DU SUD-EST DE NAMUR

ARMATURE URBAINE | 2

EDITION : **Novembre 2008**

ECHELLE : 1 : 50 100 150 200 250 m

SOURCES :
- **DGATLP :** 1, rue des Brigades d'Irlande - B-5100 Namur — Mise à jour de la donnée PLI - Situation au 01/01/2005
- **DGA :** 14, chaussée de Louvain - B-5000 Namur
- **DGRNE :** 15, Avenue du Prince de Liège - B-5100 Namur
- **MET-D114 :** 6, boulevard du Nord - B-5000 Namur
- **Ville de Namur :** expansion de l'hôtel de ville - B-5000 Namur
- **IGN :** Cartographie de base — Copyright Institut Géographique National - Bruxelles — Copie et reproduction interdites

Ces données n'ont pas valeur réglementaire et sont présentées pour information. Elles ne sont pas nécessairement complètes, exactes ou à jour. Elles ne sont pas le substitut d'un plan officiel ou d'un cadastre. L'auteur n'assume aucune responsabilité quant au contenu de ces données. L'utilisateur est invité à faire part au producteur de la donnée de toute erreur qu'il suspecte.

MAÎTRE D'OEUVRE :

Administration communale
Avenue Cardinal Mercier 14 - B-5000 Namur
Tél : 081 24 61 11 - Fax : 081 24 71 11

AUTEURS DE PROJET :

GEMA asbl
Groupe d'Etude et d'Action en Développement Durable
Géographie et systèmes d'informations géographique
Rue Lucien Namur 1 - B-5000 Namur
Tél : 081 22 23 24 - Fax : 081 22 23 25
Mail : gema@skynet.be - Site : www.gema.be

via asbl
Bureau d'urbanisme (Pierre Vandermeulen - Jean-François Jacques)
Rue Joseph Wauters 44 - B-5000 Namur
Tél : 081 73 75 00 - Fax : 081 73 75 01
Mail : via.asbl@via-asbl.be - Site : www.via-asbl.be